



Fundação Universidade do Tocantins



O Reitor da Fundação Universidade do Tocantins, no uso de suas atribuições legais, tendo em vista a outorga de grau, em 22 de outubro de 2009, do curso de graduação - PEDAGOGIA - confere o título de

Licenciada

a

CLARICE DE SOUZA FERREIRA

brasileira, natural de Arraias - TO, nascido(a) em 26 de outubro de 1979, RG 2 163 632 SSP/DF, e outorga-lhe o presente Diploma, para que possa gozar de todos os direitos e prerrogativas legais.

Palmas-TO, 14 de junho de 2010.

Geraldo da Silva Gomes
Pró-Reitor de Graduação

Clarice de Souza Ferreira
Clarice de Souza Ferreira
Diplomado(a)

André Luiz de Matos Gonçalves
Reitor

SECRETARIA MUNICIPAL DE EDUCAÇÃO
AUTENTICAÇÃO
A presente cópia confere com o original
Palmas-TO 20 10 9 111

Marcos Vinício Dias
Mat.: 413004292
SEPLAG

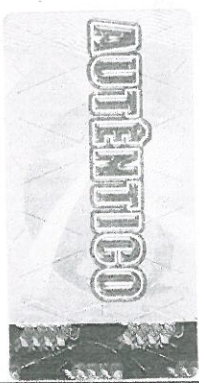



FUNDAÇÃO UNIVERSIDADE DO TOCANTINS

HISTÓRICO ESCOLAR DE GRADUAÇÃO

UNIVERSIDADE MUNICIPAL DE PALMAS
AUTENTICAÇÃO
A presente cópia confere com o original
Palmas-TO 20/10/11

PRÓ-REITORIA ACADÊMICA
108 Sul Conjunto I, Lote 03
Al. 2 S/N Cx. Postal 173
Palmas/TO - Brasil
www.unitins.br

Curso: Pedagogia Titulo: Licenciatura Emissão: 02/09/2011
Reconhecimento do Curso: Portaria MEC nº 44, de 18/08/2009, D.O.U nº 158, 19/08/2009
Habilitação: Docência Para Anos Iniciais do Ensino Fundamental e Supervisão Educacional
Aluno(a): CLARICE DE SOUZA FERREIRA Conclusão de Curso: 07/2009 Colação de Grau: 22/10/2009
Centro Associado: GO - FORMOSA - CESF
Nacionalidade: BRASILEIRA
RG: 2 163 632 Órgão Exp.: SSP/DF Natural: ARRAIAS /TO Data Nasc.: 26/10/1979
Titulo Eleitoral: 032718432780 Zona: 29 Seção: 307
Filiação: MARIA NERES DE SOUZA FERREIRA e de JOSÉ ALVES FERREIRA
Ensino/Médio: COLÉGIO ESTADUAL DR. JOÃO D. ABREU - NOVO ALEGRE/TO Ano Conclusão: 1998
Forma Ingresso: VESTIBULAR Semestre: PE01/2006 Login/Matrícula: AL4052111

Código	Disciplina:	Carga Horária	Período Letivo	Média Final	Situação Final
1	Comunicação e Expressão	60	PE01/2006	6,5	AP
2	Filosofia da Educação	60	PE01/2006	9,0	AP
3	Fundamentos do Trabalho Acadêmico	60	PE01/2006	7,0	AP
4	Tecnologias e EAD	60	PE01/2006	7,5	AP
5	Sociologia da Educação	60	PE01/2006	8,5	AP
6	Fundamentação da Pesquisa-Prática Pedagógica	60	PE01/2006	8,0	AP
7	Leitura e Prática de Produção Textual	60	PE02/2006	7,5	AP
8	Matemática Básica	60	PE02/2006	6,0	AP
9	História da Educação	60	PE02/2006	9,5	AP
10	Psicologia Infantil, Adolescência e Vida Adulta	60	PE02/2006	8,5	AP
11	Didática	60	PE02/2006	8,5	AP
12	Pesquisa na Prática Pedagógica (Contexto Escolar)	60	PE02/2006	7,5	AP
13	Processos e Métodos da Alfabetização	60	PE01/2007	6,5	AP
14	Psicologia da Aprendizagem	60	PE01/2007	9,5	AP
15	Fundamentos e Metodologia do Ensino da Língua Portuguesa	60	PE01/2007	8,0	AP
16	Fundamentos e Metodologia do Ensino da Matemática	60	PE01/2007	7,5	AP
17	Fundamentos e Metodologias do Ensino de Geografia	60	PE01/2007	8,0	AP
18	Pesquisa na Prática Pedagógica (Docência Reflexiva)	60	PE01/2007	7,2	AP
19	Arte e Educação I	60	PE02/2007	8,5	AP
20	Fundamentos e Metodologia do Ensino da Ciências	60	PE02/2007	9,0	AP
21	Fundamentos e Metodologia do Ensino da História	60	PE02/2007	7,5	AP
22	Política e Organização da Educação	60	PE02/2007	7,0	AP
23	Princípios e Métodos da Supervisão Educacional I	60	PE02/2007	6,0	AP
24	Estágio Supervisionado I	110	PE02/2007	7,5	AP
25	Avaliação da Aprendizagem Escolar	60	PE01/2008	8,5	AP
26	Estratégias da Educação inclusiva: Libras	60	PE01/2008	9,5	AP
27	Princípios e Métodos da Supervisão II	60	PE01/2008	8,5	AP
28	Teoria do Currículo	60	PE01/2008	8,5	AP
29	Estágio Supervisionado II	150	PE01/2008	8,2	AP
30	Fundamentos e Metodologia da Educação de Jovens e Adultos	60	PE01/2008	9,0	AP
31	Gestão dos Processos Escolares	60	PE02/2008	6,5	AP
32	Educação e Movimento Corporal	60	PE02/2008	7,5	AP
33	Tecnologias Educacionais	60	PE02/2008	9,0	AP
34	Arte e Educação II	60	PE02/2008	9,5	AP
35	Supervisão na Educação Básica I	60	PE02/2008	9,0	AP
36	Estágio Supervisionado para TCC	150	PE02/2008	8,5	AP
37	Ética Profissional Aplicada a Educação	60	PE01/2009	9,0	AP
38	Política e Estratégias da Educação Inclusiva	60	PE01/2009	7,5	AP
39	Educação e Multiculturalismo	60	PE01/2009	8,5	AP
40	Comunicação e Educação	60	PE01/2009	9,5	AP
41	Políticas Públicas Educacionais e os Projetos Pedagógicos em Educação Ambiental	60	PE01/2009	9,0	AP

REPUBLICA FEDERATIVA DO BRASIL
DISTRITO FEDERAL
 SECRETARIA DE SEGURANÇA PÚBLICA
 POLÍCIA CIVIL
 CPT - INSTITUTO DE IDENTIFICAÇÃO

60

POLEGAR DIREITO

Clarice de Souza Ferreira
 ASSINATURA DO TITULAR

CARTEIRA DE IDENTIDADE

VÁLIDA EM TODO O TERRITÓRIO NACIONAL

REGISTRO GERAL 2 163 632

DATA DE EXPIRAÇÃO 18-06-1993

NOME **CLARICE DE SOUZA FERREIRA**

FILIAÇÃO José Alves Ferreira
 Maria Neres de Souza Ferreira

NATURALIDADE **Araias - TO**

DOC ORIGEM
 Cert. Nasc. 4185, Fls. 248, Liv. 23,
 Campos Belos-60

CPF *** **

DATA DE NASCIMENTO 26-10-1979

Clarice de Souza Ferreira
 ASSINATURA DO DIRETOR

LEI Nº 7 116 DE 29/08/83

REPUBLICA FEDERATIVA DO BRASIL

TÍTULO ELEITORAL

NOME DO ELEITOR
CLARICE DE SOUZA FERREIRA

DATA DE NASCIMENTO 26/10/1979

ZONA 29 SEÇÃO 307

MUNICÍPIO / UF **PALMAS/TO**

DATA DE EMISSÃO 15/04/2002

JUIZ ELEITORAL
Bernardino Lima Luz

VALIDO SOMENTE COM MARCA D'ÁGUA - JUSTIÇA ELEITORAL

REPUBLICA FEDERATIVA DO BRASIL

POLEGAR DIREITO

Clarice de Souza Ferreira
 ASSINATURA OU IMPRESSÃO DIGITAL DO ELEITOR

VALIDO SOMENTE COM MARCA D'ÁGUA - JUSTIÇA ELEITORAL

MINISTÉRIO DA FAZENDA
 Secretaria da Receita Federal

CPF - CADASTRO DE PESSOAS FÍSICAS

Nome
CLARICE DE SOUZA FERREIRA

Nº de inscrição **940693011-00**

Data do Nascimento **26/10/79**

Este documento é o comprovante de inscrição no CADASTRO DE PESSOAS FÍSICAS - CPF, vedada a exigência por terceiros, salvo nos casos previstos na Legislação vigente.

Assinatura
Clarice de Souza Ferreira
 CLARICE DE SOUZA FERREIRA

S E R P R O

VÁLIDO EM TODO O TERRITÓRIO NACIONAL

Emitido em : 24/09/95

PREFEITURA MUNICIPAL DE PALMA
AUTENTICAÇÃO
 A presente cópia confere com o original
 Palmas-TO 20/09/11

Valis
 Mariana Brito Dias
 Mat: 413004292
 SEFLAG

DIÁRIO OFICIAL DO MUNICÍPIO DE PALMAS

17 335 - SEGUNDA-FEIRA, 29 DE AGOSTO DE 2011

DECRETO DE 22 DE AGOSTO DE 2011

O PREFEITO DE PALMAS, no uso das atribuições que lhe confere o art. 71, incisos III e VI, da Lei Orgânica do Município, combinado com o Decreto nº 84, de 20 de abril de 2009, e a Lei nº 871, de 1º de março de 2000, resolve

PRORROGAR

pelo período de um ano, o contrato de trabalho do servidor JOÃO PAULO FERREIRA DA SILVA, matrícula 284852, para exercer o cargo de Engenheiro, carga horária de 40h, lotado na Secretaria Municipal do Meio Ambiente e Serviços Públicos, a partir de 5 de julho de 2011.

Palmas, aos 22 dias do mês de agosto de 2011, 23º ano da criação de Palmas.

RAUL FILHO
Prefeito de Palmas

DECRETO DE 22 DE AGOSTO DE 2011

O PREFEITO DE PALMAS, no uso das atribuições que lhe confere o art. 71, incisos III e VI, da Lei Orgânica do Município, combinado com o Decreto nº 84, de 20 de abril de 2009, e a Lei nº 871, de 1º de março de 2000, resolve

PRORROGAR

pelo período de um ano, o contrato de trabalho do servidor LORRAN LUSTOSA DE SOUSA, matrícula 376721, para exercer o cargo de Auxiliar de Serviços Gerais, carga horária de 40h, lotado na Secretaria Municipal do Meio Ambiente e Serviços Públicos, a partir de 1º de julho de 2011.

Palmas, aos 22 dias do mês de agosto de 2011, 23º ano da criação de Palmas.

RAUL FILHO
Prefeito de Palmas

DECRETO DE 22 DE AGOSTO DE 2011

O PREFEITO DE PALMAS, no uso das atribuições que lhe confere o art. 71, incisos III e VI, da Lei Orgânica do Município, combinado com o Decreto nº 84, de 20 de abril de 2009, e a Lei nº 871, de 1º de março de 2000, resolve

PRORROGAR

pelo período de um ano, o contrato de trabalho do servidor MARCUS VINICIUS MENDES BAZONI, matrícula 413001788, para exercer o cargo de Geólogo, carga horária de 40h, lotado na Secretaria Municipal do Meio Ambiente e Serviços Públicos, a partir de 6 de agosto de 2011.

Palmas, aos 22 dias do mês de agosto de 2011, 23º ano da criação de Palmas.

RAUL FILHO
Prefeito de Palmas

SECRETARIA MUNICIPAL DA EDUCAÇÃO

DECRETO DE 22 DE AGOSTO DE 2011

Nomeia candidatos aprovados no Concurso Público homologado através do Decreto nº 152, de 22 de julho de 2010, no cargo que especifica.

O PREFEITO DE PALMAS, no uso da atribuição que lhe confere o art. 71, inciso III, da Lei Orgânica do Município, combinada com a Lei nº 1.445, de 14 de agosto de 2006, resolve

NOMEAR os candidatos relacionados no Anexo Único deste Decreto, para exercerem o cargo que especifica, do quadro de pessoal da Secretaria Municipal da Educação, em caráter efetivo, a partir desta data, em virtude de habilitação em concurso público.

Palmas, aos 22 dias do mês de agosto de 2011, 23º ano da criação de Palmas.

RAUL FILHO
Prefeito de Palmas

ANEXO ÚNICO AO DECRETO DE 22 DE AGOSTO DE 2011

Agente Administrativo Educacional		
Nº Ordem	Classificação	Nome
1	510	ZILDA FONSECA DOS SANTOS
2	511	MARIA DAS GRAÇAS SILVA DE ASSIS
3	512	WENISTON PESSOA SILVA
4	513	JOANA D'ARC NONATO DE SOUZA
5	514	EDINÉIA DE SOUSA NASCIMENTO REIS
6	515	EDVANIA GOMES LIMA
7	516	WESLEY MOREIRA DA SILVA
8	517	ALLAN MINEIRO PEREIRA
9	518	CARLOS ALBERTO OLIVEIRA
10	519	ALIOMAR CELESTINO MARINHO
11	520	TÂNIA PEREIRA
12	521	JULIO CESAR DE OLIVEIRA MESSIAS
13	522	VALTERMIR MONTEIRO DE SOUSA
14	523	POLIANA MARQUES FERREIRA
15	524	LUZITANIA MONTEIRO DE ALMEIDA

DECRETO DE 22 DE AGOSTO DE 2011

Nomeia candidatos aprovados no Concurso Público homologado através do Decreto nº 152, de 22 de julho de 2010, no cargo que especifica.

O PREFEITO DE PALMAS, no uso da atribuição que lhe confere o art. 71, inciso III, da Lei Orgânica do Município, combinada com a Lei nº 1.445, de 14 de agosto de 2006, resolve

NOMEAR os candidatos relacionados no Anexo Único deste Decreto, para exercerem os cargos que especifica, do quadro de pessoal da Secretaria Municipal da Educação, em caráter efetivo, a partir desta data, em virtude de habilitação em concurso público.

Palmas, aos 22 dias do mês de agosto de 2011, 23º ano da criação de Palmas.

RAUL FILHO
Prefeito de Palmas

ANEXO ÚNICO AO DECRETO DE 22 DE AGOSTO DE 2011

Professor - Pedagogia		
Nº Ordem	Classificação	Nome
1	301	MARIA CAMILA PINHA GUIMARÃES
2	302	CLARICE DE SOUZA FERREIRA
3	303	FRANCISCA DA SILVA CIRQUEIRA DUARTE
4	304	JAQUIRENE SARAIVA DE SOUZA
5	305	SILVANE ALVES DA SILVA
6	306	NUBIA PEREIRA BRITO
7	307	DILMA MOREIRA LIMA
8	308	VIVIANE AIRES SILVA

Professor de Língua Inglesa		
Nº Ordem	Classificação	Nome
1	17	CRISTIANA TEIXEIRA LIMA

Professor de Língua Portuguesa		
Nº Ordem	Classificação	Nome
1	30	ILDINÉ MACIEL RAMOS

RECEBEMOS

23 / 09 / 11

J. Amador



PREFEITURA MUNICIPAL DE PALMAS
SECRETARIA DA EDUCAÇÃO

4130057/14

**DECLARAÇÃO DE EXERCÍCIO
VÍNCULO: CONCURSADO (A)**

140409

Declaro, para fins de comprovação e inclusão em Folha de Pagamento junto à Secretaria de Planejamento e Gestão, que o(a) servidor(a) abaixo qualificado(a) entrou em pleno exercício de suas funções.

Nome: CLARICE DE SOUZA FERREIRA	Data do Exercício: 22/09/2011
Cargo: PII 40H	Função: SUPERVISORA DE SÉRIES FINAIS
Órgão: SECRETARIA MUNICIPAL DA EDUCAÇÃO	C.P.F.: 940.693.011-00
Descrição do Setor de Lotação: E.T.I. CAROLINE CAMPELO CRUZ DA SILVA	Código do Setor: 29.2.42
Dotação Orçamentária: 03.2900.12.361.0074.2393	Código: 406

Ademar Alves Costa Filho
Mat. 18665
Assistente Administrativo
Sec. de Planejamento e Gestão

Attestado em

07/09/2011

Palmas, 23 de setembro de 2011.

PAULA GUARDIOLA PERETTI TEIXEIRA
DIRETORA DE ORGANIZAÇÃO ESCOLAR

Luiz Fernando
Mat. 4130061784
A.S.G.



PREFEITURA MUNICIPAL DE PALMAS
SECRETARIA DE PLANEJAMENTO E GESTÃO

**DECLARAÇÃO QUANTO AO EXERCÍCIO OU NÃO DE OUTRO CARGO,
EMPREGO OU FUNÇÃO PÚBLICA.**

Declaro, junto ao município de Palmas - Tocantins, com base no que dispõe o § 2º, do art. 13, da Lei Complementar nº. 008/99, de 16 de novembro de 1999, Estatuto dos Servidores Públicos da Administração Direta e Indireta dos Poderes do Município de Palmas, sob pena de responsabilidade, que:

Não exerço, nem me encontro em disponibilidade, em gozo de aposentadoria, em licença para tratar de interesse particular ou suspensão contratual, nem ocupo nenhum outro cargo, emprego ou função pública neste Estado ou nos seus Municípios, na União, no Distrito Federal, em outro Estado da Federação ou seus Municípios, abrangendo a Administração Direta e Indireta.

Exerço cargo, emprego ou função pública; Encontro-me em disponibilidade, em gozo de aposentadoria, em licença para tratar de interesse particular ou suspensão contratual no cargo, emprego ou função pública mencionados abaixo:

Cargo/Emprego/Função	Órgão	Município	Carga Horária (semanal)	Turno

Palmas, 21 / 09 / 20 11

Clarice de Souza Ferreira

Assinatura por extenso



PREFEITURA MUNICIPAL DE PALMAS
SECRETARIA DE PLANEJAMENTO E GESTÃO

TERMO DE POSSE

Nos termos do art. 13 da Lei Complementar nº 008, de 16 de novembro de 1999, a Prefeitura Municipal de Palmas através de seu representante legal, investe em cargo público municipal o (a) servidor (a) abaixo qualificado no cargo e condições a seguir especificado.

Da Nomeação e Posse:

Decreto DECRETO	Data do Decreto: 22/08/2011	Data da Posse: 21/09/2011
Cargo Investido: PROFESSOR - PEDAGOGIA	Caráter: Efetivo (X) Comissão ()	
Secretaria: SECRETARIA MUNICIPAL DA EDUCAÇÃO		

Dados do Empossado

Nome Completo CLARICE DE SOUZA FERREIRA						
Sexo Masculino () Feminino (X)	Data de Nascimento 26/10/1979	Estado Civil SOLTEIRA	C.P.F. 940 693 011 00			
Nome da Mãe MARIA NERES DE SOUZA FERREIRA						
Nome do Pai JOSÉ ALVES FERREIRA						
PIS/PASEP 1.644.404.457-0	Carteira de Identidade nº. 2 163 632	Órgão Expedidor SSP PC	UF DF	Data de Emissão 18/06/1999		
Naturalidade ARRAIAS-TO			Título 0327 1843 2780	Data de Emissão 15/04/2002	Zona 29	Seção 307
Nacionalidade BRASILEIRA			Certificado Militar XXXXXXXXXXXX	Região XXXXXXXXXXXX	UF XXXX	
Grau de Instrução ENSINO SUPERIOR – LICENCIADA EM PEDAGOGIA			Pós-Graduação XXXXXXXXXXXX			
Endereço Completo RUA SF08 QD 12 LOTE 10 LOTEAMENTO SANTA FÉ II CEP 77270-000			Telefone (63) 9281-4591 OU (61) 9638-3291			

Assinaturas

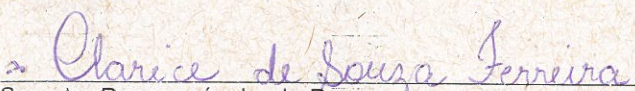
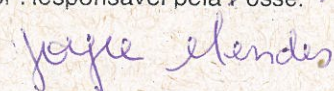
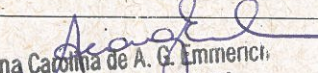
Empossado:  Servidor Responsável pela Posse: 	Empossante:  Ana Carolina de A. G. Emmerich Secretaria Municipal Planejamento e Gestão
--	--



**JUSTIÇA ELEITORAL
TRIBUNAL SUPERIOR ELEITORAL**

Certidão

Certifico que, de acordo com os assentamentos do Cadastro Eleitoral e com o que dispõe a Res.-TSE nº 21.823/2004, a eleitora abaixo qualificada **ESTÁ QUITE** com a Justiça Eleitoral na presente data.

Eleitora: **CLARICE DE SOUZA FERREIRA**

Inscrição: **032718432780**

Zona: 29

Seção: 307

Município: 73440 - PALMAS

UF: TO

Data de Nascimento: 26/10/1979

Domiciliada desde: 15/04/2002

Filiação: MARIA NERES DE SOUZA FERREIRA

JOSE ALVES FERREIRA

Certidão emitida às 12:01 de 08/09/2011

Res.-TSE nº 21.823/2004:

"O conceito de quitação eleitoral reúne a plenitude do gozo dos direitos políticos, o regular exercício do voto, salvo quando facultativo, o atendimento a convocações da Justiça Eleitoral para auxiliar os trabalhos relativos ao pleito, a inexistência de multas aplicadas, em caráter definitivo, pela Justiça eleitoral e não remetidas, excetuadas as anistias legais, e a regular prestação de contas de campanha eleitoral, quando se tratar de candidatos."

A plenitude do gozo de direitos políticos decorre da inocorrência de perda de nacionalidade; cancelamento de naturalização por sentença transitada em julgado; interdição por incapacidade civil absoluta; condenação criminal transitada em julgado, enquanto durarem seus efeitos; recusa de cumprir obrigação a todos imposta ou prestação alternativa; condenação por improbidade administrativa; conscrição; inelegibilidade; e opção, em Portugal, pelo estatuto da igualdade.

Esta **certidão de quitação eleitoral** é expedida gratuitamente. Sua autenticidade poderá ser confirmada na página do Tribunal Superior Eleitoral na Internet, no endereço:

<http://www.tse.gov.br>, por meio do código **UKJ2.EV6S.CWVB.9YPU**



TRIBUNAL DE CONTAS DO ESTADO DO TOCANTINS

A(s) assinatura(s) abaixo garante(m) a autenticidade/validade deste documento.

EDIMILSON LACERDA LOPES

Cargo: COORDENADOR(A) - Matrícula: 236373

Código de Autenticação: 3e7a45b7c0426682ac8bbae5151e1c09 - 09/08/2018 14:33:17